

VISITA À PEDREIRA D'EL REI

Duração: 1h

Distância: 4km

Dias de visita: Quarta-Feira, Quinta-Feira, Sexta-Feira e Sábado

Partida do Hotel: 10:00 ou às 15:00

A descoberta do Património Industrial calipolense surge como uma surpresa numa região à qual se associa uma economia baseada na tradição e na agricultura. A indústria da extração do Mármore em Vila Viçosa, Borba e Estremoz, assume proporções de exceção que merecem ser conhecidas. Venha connosco nesta “aventura” e veja pelos próprios olhos a magnificência das pedreiras de Mármore e percorra uma pedreira desativada.

Percurso:

Saída do Hotel

Chegada à Pedreira D'El Rei

Percurso guiado e comentado no topo da Pedreira

Saída para o Parque

Percurso guiado e comentado pela zona de emparelhamento e corte de blocos de Mármore e descida à pedreira desactivada

Regresso ao Hotel

Não inclui refeição

VISITA À PEDREIRA D'EL REI

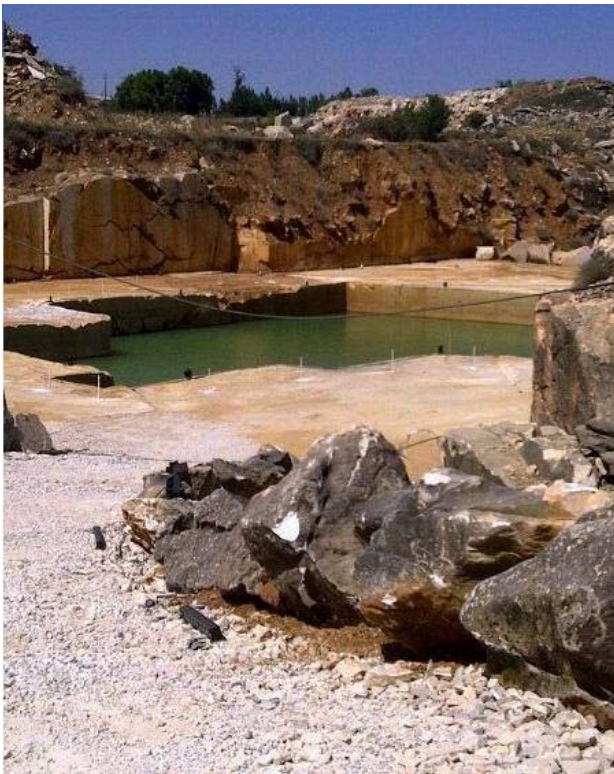

CONDIÇÕES

Condições de Reserva

- Maioria das excursões incluem transporte, máximo 7 pessoas e mínimo 4 pessoas
- Reservas individuais com 24h de antecedência;
- Tarifas especiais para grupos mediante marcação prévia (Três semanas de antecedência)
- Efectuamos percursos personalizados
- 0 – 2 anos: Sem qualquer tipo de custo
- 3 – 12 anos: 50% de desconto
- Tours podem ser alterados sem aviso prévio devido a condições atmosféricas ou motivos imprevistos relacionados com os monumentos

Iva incluído à taxa legal

Recomendações Úteis

- Visitas têm tolerância de 10 min de atraso
- Traga roupa adequada à época do ano e calçado confortável
- Nos dias de maior calor é recomendável a utilização de protector solar. É indispensável manter-se hidratado, tenha sempre uma garrafa de água por perto.

Política de cancelamento

- Cancelamento até oito horas antes da excursão para as reservas individuais e uma semana de antecedência para as reservas de grupo.
- Para reservas de grupos solicitamos um depósito de 50% do valor total da reserva